

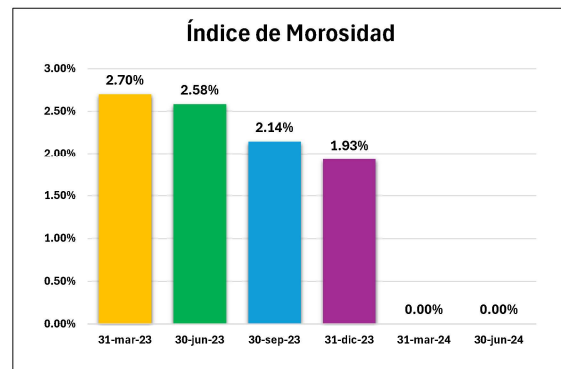

## Tablero Financiero

### Indicadores Financieros

	31-mar-23	30-jun-23	30-sep-23	31-dic-23	31-mar-24	30-jun-24
<b>IMOR</b>	2.70%	2.58%	2.14%	1.93%	0.00%	0.00%
<b>ICOR</b>	118.03%	118.87%	122.85%	126.56%	0.00%	0.00%
<b>ROA</b>	1.5%	2.9%	4.1%	4.4%	3.1%	4.7%
<b>ROE</b>	2.5%	4.9%	7.3%	8.4%	5.6%	8.1%
<b>Eficiencia Operativa</b>	3.0%	2.9%	2.7%	3.6%	2.8%	3.7%
<b>Apalancamiento</b>	0.69	0.69	0.81	0.91	0.81	0.72
<b>Liquidez</b>	63%	58.28%	36.19%	18.50%	25.06%	17.72%

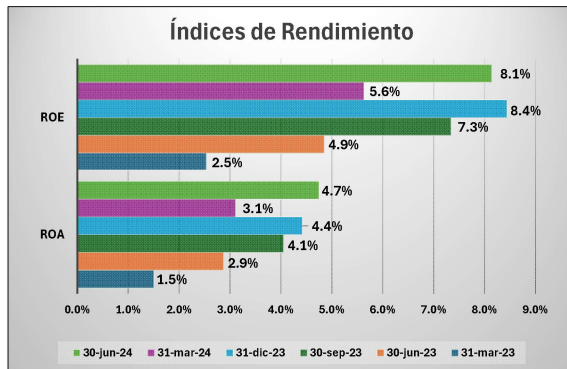

### Índice de Capitalización

CONCEPTO	31-mar-23	30-jun-23	30-sep-23	31-dic-23	31-mar-24	30-jun-24
<b>Capital Neto</b>	256.15	262.19	270.55	261.90	277.40	284.18
<b>Activos Sujetos a Riesgo de Crédito y Mercado</b>	364.46	379.05	455.58	502.43	494.96	497.25
Activos Sujetos a Riesgo de Crédito	310.33	323.62	394.20	439.85	432.05	436.08
Activos Sujetos a Riesgo de Mercado	54.14	55.44	61.38	62.58	62.91	61.17
<b>Req Capital por Riesgo de Crédito y Mercado</b>	29.16	30.32	36.45	40.19	39.60	39.78
Req de Capital por Riesgo de Crédito	24.83	25.89	31.54	35.19	34.56	34.89
Req de Capital por riesgo de Mercado	4.33	4.43	4.91	5.01	5.03	4.89
<b>ICAP</b>	<b>70.28%</b>	<b>69.17%</b>	<b>59.39%</b>	<b>52.13%</b>	<b>56.04%</b>	<b>57.15%</b>

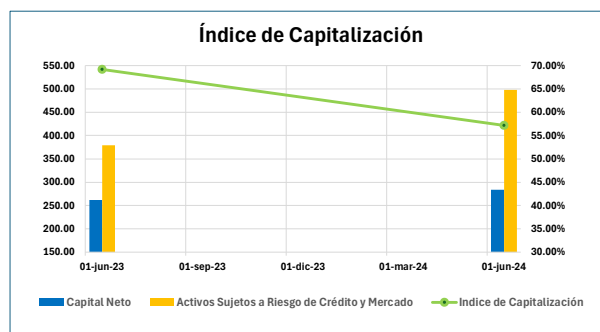

**ÍNDICE DE MOROSIDAD** = Saldo de la Cartera de Crédito vencida al cierre del trimestre / Saldo de la Cartera de Crédito total al cierre del trimestre.

**ÍNDICE DE COBERTURA DE CARTERA DE CRÉDITO VENCIDA** = Saldo de la estimación preventiva para riesgos crediticios al cierre del trimestre / Saldo de la Cartera de Crédito vencida al cierre del trimestre.

**EFICIENCIA OPERATIVA** = Gastos de administración del trimestre anualizados / Activo total promedio.

**ROE** = Resultado neto del trimestre anualizado / Capital contable promedio.

**ROA** = Resultado neto del trimestre anualizado / Activo total promedio.

**LIQUIDEZ** = Activos líquidos / Pasivos líquidos.

Donde: Activo líquido = Disponibilidades (Caja + Bancos + Otras disponibilidades) + Títulos para negociar sin restricción + Títulos disponibles para la venta sin restricción. Pasivo líquido = Préstamos bancarios y de otros organismos de corto plazo.

**APALANCAMIENTO** = Pasivo/Capital Contable